ICONOGRAPHIE sujet 8 MIR

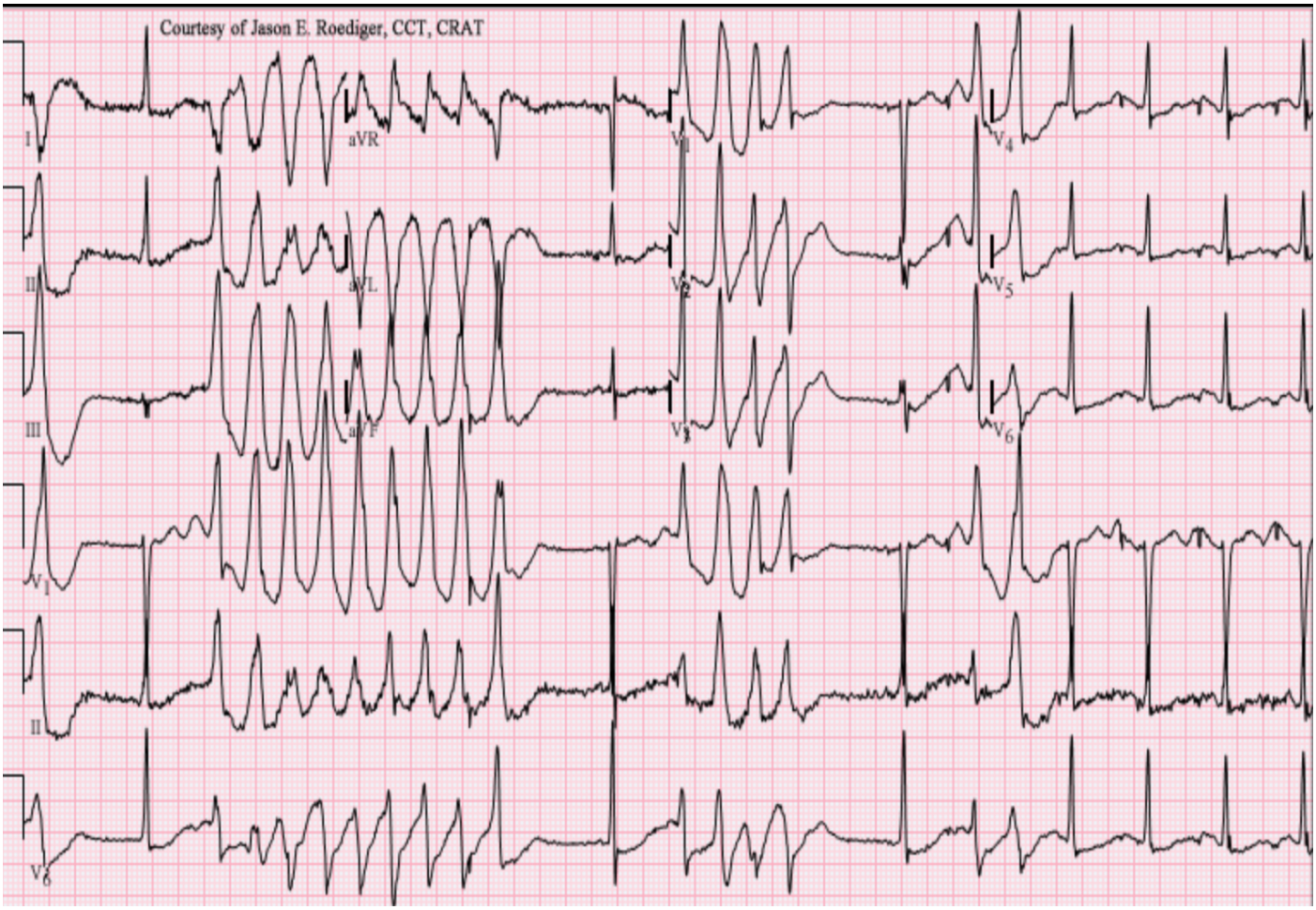

Ionogramme sanguin

Sodium ..... 142 mmol/L

Potassium ..... 3,04 mmol/L

Bicarbonates..... 24,5 mmol/L

Chlore..... 105,3 mmol/L

Protéines..... 74 g/L

Urée..... 3,2 mmol/L

Créatinine enzymatique..... 67,7 mmol/L

Glycémie..... 5,35 mmol/L

Calcémie..... 2,46 mmol/L